ABACO NUOVE ESSENZE ARBOREE

ALBERI DI PRIMA GRANDEZZA

Quercus Robur (Farnia)
Caduco

Acer pseudoplatanus (Acero di monte)
Caduco

Ulmus minor (Olmo campestre)
Caduco

Tilia cordata (Tiglio selvatico)
Caduco

ALBERI DI SECONDA GRANDEZZA

Carpinus betulus (Carpino bianco)
Caduco

Bagolaro (Celtis australis)
Caduco

ALBERI DI TERZA GRANDEZZA

Acer campestre (Acero campestre)
Caduco

ABACO NUOVE ESSENZE ARBUSTIVE

Morus alba Fruitless (Gelso bianco)
Caduco

Sorbus domestica (Sorbo comune)
Caduco

ABACO NUOVE ESSENZE ARBUSTIVE

Crataegus monogyna (Biancospino)
Caduco

Sambucus nigra (Sambuco)
Caduco

Viburnum lantana (Viburno)
Caduco

Cornus sanguinea (Sanguinella)
Caduco

Euonymus europaeus (Fusaggine)
Caduco

gen feb mar apr mag giu lug ago set ott nov dic
Fiori
Frutti
Foglie

ABACO NUOVE ESSENZE ARBOREE

ALBERI				
Nome	**Nome scient.**	**id.**	**classe di grand.**	**Aree verdi interne**
Farnia	*Quercus robur*	Qr	I	**3**
Carpino bianco	*Carpinus betulus*	Cb	II	**11**
Gelso bianco	*Morus alba* Fruitless	Mo	III	**9**
Acero campestre	*Acer campestre*	Ac	III	**6**
Olmo campestre	*Ulmus minor*	Ul	I	**3**
Bagolaro	*Celtis australis*	Ba	I	**8**
Tiglio selv.	*Tilia cordata*	Tc	I	**2**
Sorbo comune	*Sorbus domestica*	So	III	**6**
Acer pseudoplatanus	*Acero di monte*	Ap	I	**2**
TOTALE				**50**

ABACO NUOVE ESSENZE ARBUSTIVE

ARBUSTI			
Nome	**Nome scient.**	**id.**	**Aree verdi interne**
Biancospino	*Crataegus monogyna*	cr	**23**
Sambuco	*Sambucus nigra*	sa	**16**
Sanguinella	*Cornus sanguinea*	co	**23**
Fusaggine	*Euonymus europaeus*	ee	**25**
Viburno	*Viburnum lantana*	vi	**22**
TOTALE			**109**

PLANIMETRIA GENERALE AREA COMPENSAZIONI ECOLOGICHE VIA SCARAVELLA

MORFOMETRIA ALBERI- ARBUSTI

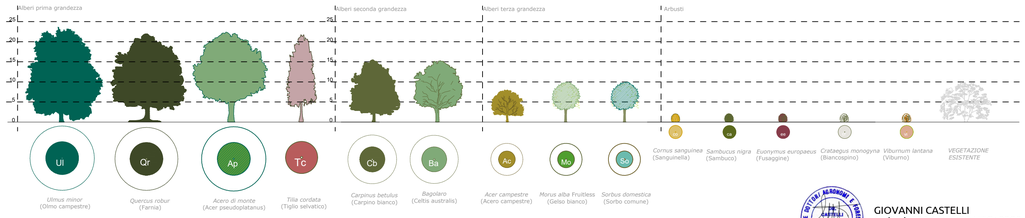

GIOVANNI CASTELLI
19/05/2026 14:55:30 UTC+0200

LEGENDA

- area di proprietà
- aree verdi interne (verde ornamentale)
- area di sosta
- distanza minima m 3 dal confine di proprietà per alberi di I e II grandezza
- esemplari di pregio esistenti, da preservare:
  Am, Acero di monte (*Acer pseudoplatanus*)
  No, Noce comune (*Juglans regia*)
  Ge, Gelso (*Morus* sp.p.)

Alberi prima grandezza
diametro chioma m 16
altezza m 20-25

- Qr — *Quercus robur* (Farnia)
- Ul — *Ulmus minor* (Olmo campestre)
- Ac — *Acero di monte* (Acer pseudoplatanus)
- Tc — *Tilia cordata* (Tiglio selvatico)

Alberi Seconda grandezza
diametro m 12
altezza m 16

- Cb — *Carpinus betulus* (Carpino bianco)
- Ba — *Bagolaro* (Celtis australis)

Alberi Terza grandezza
diametro m 8
altezza m 10

- Ac — *Acer campestre* (Acero campestre)
- Mo — *Morus alba* Fruitless (Gelso bianco)
- So — *Sorbus domestica* (Sorbo comune)

Arbusti
diametro chioma a maturità m 2
altezza m 1-3

- sa — *Sambucus nigra* (Sambuco)
- cr — *Crataegus monogyna* (Biancospino)
- ee — *Euonymus europaeus* (Fusaggine)
- co — *Cornus sanguinea* (Sanguinella)
- vi — *Viburnum lantana* (Viburno)

KEYMAP

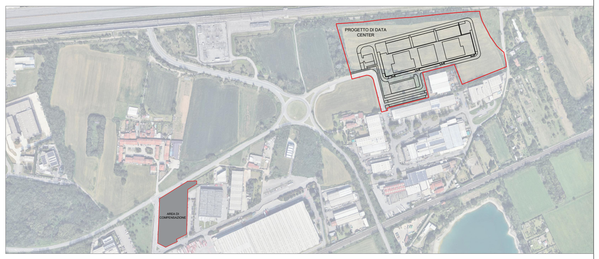

REGIONE: Regione Lombardia
CITTA' METROPOLITANA: Città metropolitana di Milano
COMUNE: Comune di Sediano

PROPONENTE: **MINERVA ITALY DC SPV S.R.L.**
PROPRIETA' DELLE AREE: **MINERVA ITALY DC SPV S.R.L.**
SVILUPPATORE: **HSCALE**

HSMXP1 - Campus Sediano

Progetto per un nuovo Data Center in via Luigi Galvani a Sediano, MI, Italy

PROCEDURA:

Valutazione di impatto ambientale per l'installazione di gruppi elettrogeni di emergenza con potenza maggiore di 150 MWt

D.Lgs 152/2006, Titolo III.
D.Lgs 152/2006, art. 2, Allegato II, alla parte seconda - progetti di competenza statale.

TEAM DI PROGETTO:

IDENTIFICATORE:

PROGETTO: **HS MXP1 SDR**
SEZIONE: **COM03**
TITOLO: **Pianta compensazioni ecologiche VIA SCARAVELLA**
AUTORE: **STC - Giovanni Castelli**

NOTE:

PROGETTAZIONE COORDINATA:

Black & White Engineering
Office No. 1801
Marina Plaza
Dubai marina
PO Box 27793
Tel. +971 4 365 2228
www.bw-engineering.com

L22 DC è una divisione di:
Lombardini22 S.p.A.
Via Elia Lombardini 22
20143 Milan, Italy
+39 02 36 59 62 00
info@l22.it
www.l22.it

PROGETTAZIONE COORDINATA:

studio tecnico CASTELLI
URBANISTICA - AMBIENTE - VERDE - PROGETTAZIONE

STUDIO TECNICO CASTELLI S.R.L.
via Montegga 38
21014 - Laveno Mombello (VA)
+39 0332 651693
info@pec.studiotecnicocastelli.eu

Responsabile del progetto:
Dott. Giovanni Castelli

REV.	DESCRIZIONE REVISIONE	DATA
00	EMISSIONE	09 / 09 / 25
01	REV.1: Riduzione ampiezza camminamenti	08 / 05 / 26
02		
03		
04		
05		

TITOLO:
Pianta compensazioni ecologiche VIA SCARAVELLA

DESCRIZIONE:
Planimetria generale dell'area di compensazioni ecologiche di via Scaravella

FORMATO: COMMESSA
SCALA: 1:500
REDATTO: STC_P.S.
CONTROLLATO: STC_L.M.
APPROVATO: STC_L.M.

NOME FILE: HSMXP1SDR_COM03_PIANTA_COMPENSAZIONI_ECOLOGICHE_VIA_SCARAVELLA